

## 【附件二】國立臺東大學附屬體育高級中學 110 學年度教學觀察紀錄表

### 壹、基本資料

教學者	連亞倫	教學日期	111.06.09
地點	田徑場	教學班級	田径隊
教學領域	體育科	教學單元	田径基礎訓練

### 貳、填寫說明

層面	評鑑指標	檢核重點	優良	滿意	待改進
A 課 程 設 計 與 教 學	A-1 展現課程設計能力	A-1-1 編選適用教材	<input type="checkbox"/>	<input checked="" type="checkbox"/>	<input type="checkbox"/>
		A-1-2 研擬任教科目授課大綱或教學進度	<input type="checkbox"/>	<input checked="" type="checkbox"/>	<input type="checkbox"/>
	A-2 研擬適切的教學計畫	A-2-1 符合課程單元既定的教學目標（分段能力指標）	<input checked="" type="checkbox"/>	<input type="checkbox"/>	<input type="checkbox"/>
		A-2-2 規劃適切的教學流程與評量方式	<input type="checkbox"/>	<input checked="" type="checkbox"/>	<input type="checkbox"/>
	A-3 精熟任教學科領域知識	A-3-1 正確掌握任教單元的教材內容	<input type="checkbox"/>	<input checked="" type="checkbox"/>	<input type="checkbox"/>
		A-3-2 有效連結學生的新舊知識	<input checked="" type="checkbox"/>	<input type="checkbox"/>	<input type="checkbox"/>
	A-4 清楚呈現教材內容	A-4-1 說明學習目標或學習重點	<input type="checkbox"/>	<input checked="" type="checkbox"/>	<input type="checkbox"/>
		A-4-2 多舉例說明或示範以增進理解	<input type="checkbox"/>	<input checked="" type="checkbox"/>	<input type="checkbox"/>
		A-4-3 正確而清楚講解重要概念、原則或技能	<input checked="" type="checkbox"/>	<input type="checkbox"/>	<input type="checkbox"/>
		A-4-4 設計學習情境啟發學生思考與討論	<input type="checkbox"/>	<input checked="" type="checkbox"/>	<input type="checkbox"/>
		A-4-5 提供適當的練習以熟練學習內容	<input type="checkbox"/>	<input checked="" type="checkbox"/>	<input type="checkbox"/>
		A-4-6 適時歸納總結學習重點	<input checked="" type="checkbox"/>	<input type="checkbox"/>	<input type="checkbox"/>
	A-5 運用有效教學技巧	A-5-1 引起並維持學生學習動機	<input type="checkbox"/>	<input checked="" type="checkbox"/>	<input type="checkbox"/>
		A-5-2 善於變化教學活動或教學策略	<input type="checkbox"/>	<input checked="" type="checkbox"/>	<input type="checkbox"/>
		A-5-3 有效掌握教學節奏和時間	<input type="checkbox"/>	<input checked="" type="checkbox"/>	<input type="checkbox"/>
		A-5-4 有效使用教學媒體或電腦網路	<input checked="" type="checkbox"/>	<input type="checkbox"/>	<input type="checkbox"/>
	A-6 善於發問啟發思考	A-6-1 設計由淺而深的問題引導學生思考	<input type="checkbox"/>	<input checked="" type="checkbox"/>	<input type="checkbox"/>
		A-6-2 發問後待答時間適當（三秒以上）	<input type="checkbox"/>	<input checked="" type="checkbox"/>	<input type="checkbox"/>
		A-6-3 發問後能針對學生回答繼續延伸問題	<input checked="" type="checkbox"/>	<input type="checkbox"/>	<input type="checkbox"/>

層面	評鑑指標	檢核重點	優良	滿意	待改進
		A-6-4 聽答後能歸納整理學生的回答	<input type="checkbox"/>	<input checked="" type="checkbox"/>	<input type="checkbox"/>
	A-7 應用良好溝通技巧	A-7-1 板書正確、工整有條理	<input checked="" type="checkbox"/>	<input type="checkbox"/>	<input type="checkbox"/>
		A-7-2 口語清晰、音量適中	<input type="checkbox"/>	<input checked="" type="checkbox"/>	<input type="checkbox"/>
		A-7-3 教室走動或眼神能關照多數學生	<input checked="" type="checkbox"/>	<input type="checkbox"/>	<input type="checkbox"/>
	A-8 善於運用學習評量	A-8-1 依實際需要選擇適切而多元的評量方式	<input type="checkbox"/>	<input checked="" type="checkbox"/>	<input type="checkbox"/>
		A-8-2 適時檢視學生的學習情形	<input type="checkbox"/>	<input checked="" type="checkbox"/>	<input type="checkbox"/>
		A-8-3 根據學習評量結果分析學習成效	<input checked="" type="checkbox"/>	<input type="checkbox"/>	<input type="checkbox"/>
	A-9 達成預期學習目標	A-9-1 學生學習專注	<input type="checkbox"/>	<input checked="" type="checkbox"/>	<input type="checkbox"/>
		A-9-2 學生能理解運用所學概念與技能	<input type="checkbox"/>	<input checked="" type="checkbox"/>	<input type="checkbox"/>
	B 班級經營	B-1 建立有助於學習的班級常規	B-1-1 訂定合理的班級規範與獎懲規定	<input checked="" type="checkbox"/>	<input type="checkbox"/>
B-1-2 維持良好教室秩序常規			<input type="checkbox"/>	<input checked="" type="checkbox"/>	<input type="checkbox"/>
B-1-3 適時增強學生的良好表現			<input type="checkbox"/>	<input checked="" type="checkbox"/>	<input type="checkbox"/>
B-1-4 妥善處理學生不當行為			<input checked="" type="checkbox"/>	<input type="checkbox"/>	<input type="checkbox"/>
營與輔導	B-2 營造積極的班級學習氣氛	B-2-1 布置或安排適當的學習環境	<input checked="" type="checkbox"/>	<input type="checkbox"/>	<input type="checkbox"/>
		B-2-2 營造良好和諧的師生互動關係	<input type="checkbox"/>	<input checked="" type="checkbox"/>	<input type="checkbox"/>
摘要紀錄					

觀察者簽名：( 陳希厚 )

中華民國 <sup>111</sup>~~110~~ 年 06 月 09 日



## 【附件二】國立臺東大學附屬體育高級中學 110 學年度教學觀察紀錄表

### 壹、基本資料

教學者	連亞倫	教學日期	111.06.09
地點	田徑場	教學班級	田徑
教學領域	體育科	教學單元	基礎能力訓練

### 貳、填寫說明

層面	評鑑指標	檢核重點	優良	滿意	待改進
A 課程 設計 與 教學	A-1 展現課程設計能力	A-1-1 編選適用教材	<input type="checkbox"/>	<input checked="" type="checkbox"/>	<input type="checkbox"/>
		A-1-2 研擬任教科目授課大綱或教學進度	<input type="checkbox"/>	<input checked="" type="checkbox"/>	<input type="checkbox"/>
	A-2 研擬適切的教學計畫	A-2-1 符合課程單元既定的教學目標（分段能力指標）	<input type="checkbox"/>	<input checked="" type="checkbox"/>	<input type="checkbox"/>
		A-2-2 規劃適切的教學流程與評量方式	<input checked="" type="checkbox"/>	<input type="checkbox"/>	<input type="checkbox"/>
	A-3 精熟任教學科領域知識	A-3-1 正確掌握任教單元的教材內容	<input type="checkbox"/>	<input checked="" type="checkbox"/>	<input type="checkbox"/>
		A-3-2 有效連結學生的新舊知識	<input type="checkbox"/>	<input checked="" type="checkbox"/>	<input type="checkbox"/>
	A-4 清楚呈現教材內容	A-4-1 說明學習目標或學習重點	<input checked="" type="checkbox"/>	<input type="checkbox"/>	<input type="checkbox"/>
		A-4-2 多舉例說明或示範以增進理解	<input type="checkbox"/>	<input checked="" type="checkbox"/>	<input type="checkbox"/>
		A-4-3 正確而清楚講解重要概念、原則或技能	<input checked="" type="checkbox"/>	<input type="checkbox"/>	<input type="checkbox"/>
		A-4-4 設計學習情境啟發學生思考與討論	<input type="checkbox"/>	<input checked="" type="checkbox"/>	<input type="checkbox"/>
		A-4-5 提供適當的練習以熟練學習內容	<input type="checkbox"/>	<input checked="" type="checkbox"/>	<input type="checkbox"/>
		A-4-6 適時歸納總結學習重點	<input checked="" type="checkbox"/>	<input type="checkbox"/>	<input type="checkbox"/>
	A-5 運用有效教學技巧	A-5-1 引起並維持學生學習動機	<input type="checkbox"/>	<input checked="" type="checkbox"/>	<input type="checkbox"/>
		A-5-2 善於變化教學活動或教學策略	<input type="checkbox"/>	<input checked="" type="checkbox"/>	<input type="checkbox"/>
		A-5-3 有效掌握教學節奏和時間	<input checked="" type="checkbox"/>	<input type="checkbox"/>	<input type="checkbox"/>
		A-5-4 有效使用教學媒體或電腦網路	<input type="checkbox"/>	<input checked="" type="checkbox"/>	<input type="checkbox"/>
	A-6 善於發問啟發思考	A-6-1 設計由淺而深的問題引導學生思考	<input type="checkbox"/>	<input checked="" type="checkbox"/>	<input type="checkbox"/>
		A-6-2 發問後待答時間適當（三秒以上）	<input type="checkbox"/>	<input checked="" type="checkbox"/>	<input type="checkbox"/>
		A-6-3 發問後能針對學生回答繼續延伸問題	<input type="checkbox"/>	<input checked="" type="checkbox"/>	<input type="checkbox"/>

層面	評鑑指標	檢核重點	優良	滿意	待改進
		A-6-4 聽答後能歸納整理學生的回答	<input type="checkbox"/>	<input checked="" type="checkbox"/>	<input type="checkbox"/>
	A-7 應用良好溝通技巧	A-7-1 板書正確、工整有條理	<input checked="" type="checkbox"/>	<input type="checkbox"/>	<input type="checkbox"/>
		A-7-2 口語清晰、音量適中	<input type="checkbox"/>	<input checked="" type="checkbox"/>	<input type="checkbox"/>
		A-7-3 教室走動或眼神能關照多數學生	<input type="checkbox"/>	<input checked="" type="checkbox"/>	<input type="checkbox"/>
	A-8 善於運用學習評量	A-8-1 依實際需要選擇適切而多元的評量方式	<input checked="" type="checkbox"/>	<input type="checkbox"/>	<input type="checkbox"/>
		A-8-2 適時檢視學生的學習情形	<input type="checkbox"/>	<input checked="" type="checkbox"/>	<input type="checkbox"/>
		A-8-3 根據學習評量結果分析學習成效	<input type="checkbox"/>	<input checked="" type="checkbox"/>	<input type="checkbox"/>
	A-9 達成預期學習目標	A-9-1 學生學習專注	<input checked="" type="checkbox"/>	<input type="checkbox"/>	<input type="checkbox"/>
		A-9-2 學生能理解運用所學概念與技能	<input type="checkbox"/>	<input checked="" type="checkbox"/>	<input type="checkbox"/>
	B 班級經營與輔導	B-1 建立有助於學習的班級常規	B-1-1 訂定合理的班級規範與獎懲規定	<input checked="" type="checkbox"/>	<input type="checkbox"/>
B-1-2 維持良好教室秩序常規			<input type="checkbox"/>	<input checked="" type="checkbox"/>	<input type="checkbox"/>
B-1-3 適時增強學生的良好表現			<input checked="" type="checkbox"/>	<input type="checkbox"/>	<input type="checkbox"/>
B-1-4 妥善處理學生不當行為			<input checked="" type="checkbox"/>	<input type="checkbox"/>	<input type="checkbox"/>
B-2 營造積極的班級學習氣氛		B-2-1 布置或安排適當的學習環境	<input checked="" type="checkbox"/>	<input type="checkbox"/>	<input type="checkbox"/>
		B-2-2 營造良好和諧的師生互動關係	<input type="checkbox"/>	<input checked="" type="checkbox"/>	<input type="checkbox"/>
摘要紀錄					

觀察者簽名：( 張偉明 )

中華民國 <sup>111</sup>~~110~~ 年 06 月 09 日



## 【附件二】國立臺東大學附屬體育高級中學 110 學年度教學觀察紀錄表

### 壹、基本資料

教學者	連亞倫	教學日期	111.06.09
地點	田徑場	教學班級	田徑隊
教學領域	體育科	教學單元	基礎能力訓練

### 貳、填寫說明

層面	評鑑指標	檢核重點	優良	滿意	待改進
A 課 程 設 計 與 教 學	A-1 展現課程設計能力	A-1-1 編選適用教材	<input type="checkbox"/>	<input checked="" type="checkbox"/>	<input type="checkbox"/>
		A-1-2 研擬任教科目授課大綱或教學進度	<input type="checkbox"/>	<input checked="" type="checkbox"/>	<input type="checkbox"/>
	A-2 研擬適切的教學計畫	A-2-1 符合課程單元既定的教學目標（分段能力指標）	<input checked="" type="checkbox"/>	<input type="checkbox"/>	<input type="checkbox"/>
		A-2-2 規劃適切的教學流程與評量方式	<input type="checkbox"/>	<input checked="" type="checkbox"/>	<input type="checkbox"/>
	A-3 精熟任教學科領域知識	A-3-1 正確掌握任教單元的教材內容	<input checked="" type="checkbox"/>	<input type="checkbox"/>	<input type="checkbox"/>
		A-3-2 有效連結學生的新舊知識	<input type="checkbox"/>	<input checked="" type="checkbox"/>	<input type="checkbox"/>
	A-4 清楚呈現教材內容	A-4-1 說明學習目標或學習重點	<input type="checkbox"/>	<input checked="" type="checkbox"/>	<input type="checkbox"/>
		A-4-2 多舉例說明或示範以增進理解	<input type="checkbox"/>	<input checked="" type="checkbox"/>	<input type="checkbox"/>
		A-4-3 正確而清楚講解重要概念、原則或技能	<input type="checkbox"/>	<input checked="" type="checkbox"/>	<input type="checkbox"/>
		A-4-4 設計學習情境啟發學生思考與討論	<input type="checkbox"/>	<input checked="" type="checkbox"/>	<input type="checkbox"/>
		A-4-5 提供適當的練習以熟練學習內容	<input type="checkbox"/>	<input checked="" type="checkbox"/>	<input type="checkbox"/>
		A-4-6 適時歸納總結學習重點	<input checked="" type="checkbox"/>	<input type="checkbox"/>	<input type="checkbox"/>
	A-5 運用有效教學技巧	A-5-1 引起並維持學生學習動機	<input type="checkbox"/>	<input checked="" type="checkbox"/>	<input type="checkbox"/>
		A-5-2 善於變化教學活動或教學策略	<input type="checkbox"/>	<input checked="" type="checkbox"/>	<input type="checkbox"/>
		A-5-3 有效掌握教學節奏和時間	<input checked="" type="checkbox"/>	<input type="checkbox"/>	<input type="checkbox"/>
		A-5-4 有效使用教學媒體或電腦網路	<input type="checkbox"/>	<input checked="" type="checkbox"/>	<input type="checkbox"/>
	A-6 善於發問啟發思考	A-6-1 設計由淺而深的問題引導學生思考	<input type="checkbox"/>	<input checked="" type="checkbox"/>	<input type="checkbox"/>
		A-6-2 發問後待答時間適當（三秒以上）	<input checked="" type="checkbox"/>	<input type="checkbox"/>	<input type="checkbox"/>
		A-6-3 發問後能針對學生回答繼續延伸問題	<input type="checkbox"/>	<input checked="" type="checkbox"/>	<input type="checkbox"/>

層面	評鑑指標	檢核重點	優良	滿意	待改進
		A-6-4 聽答後能歸納整理學生的回答	<input type="checkbox"/>	<input checked="" type="checkbox"/>	<input type="checkbox"/>
	A-7 應用	A-7-1 板書正確、工整有條理	<input type="checkbox"/>	<input checked="" type="checkbox"/>	<input type="checkbox"/>
	良好溝通	A-7-2 口語清晰、音量適中	<input checked="" type="checkbox"/>	<input type="checkbox"/>	<input type="checkbox"/>
	技巧	A-7-3 教室走動或眼神能關照多數學生	<input type="checkbox"/>	<input checked="" type="checkbox"/>	<input type="checkbox"/>
	A-8 善於運用學習評量	A-8-1 依實際需要選擇適切而多元的評量方式	<input type="checkbox"/>	<input checked="" type="checkbox"/>	<input type="checkbox"/>
		A-8-2 適時檢視學生的學習情形	<input type="checkbox"/>	<input checked="" type="checkbox"/>	<input type="checkbox"/>
		A-8-3 根據學習評量結果分析學習成效	<input type="checkbox"/>	<input checked="" type="checkbox"/>	<input type="checkbox"/>
	A-9 達成預期學習目標	A-9-1 學生學習專注	<input checked="" type="checkbox"/>	<input type="checkbox"/>	<input type="checkbox"/>
		A-9-2 學生能理解運用所學概念與技能	<input type="checkbox"/>	<input checked="" type="checkbox"/>	<input type="checkbox"/>
B	B-1 建立有助於學習的班級常規	B-1-1 訂定合理的班級規範與獎懲規定	<input type="checkbox"/>	<input checked="" type="checkbox"/>	<input type="checkbox"/>
班級經營		B-1-2 維持良好教室秩序常規	<input type="checkbox"/>	<input checked="" type="checkbox"/>	<input type="checkbox"/>
		B-1-3 適時增強學生的良好表現	<input type="checkbox"/>	<input checked="" type="checkbox"/>	<input type="checkbox"/>
		B-1-4 妥善處理學生不當行為	<input type="checkbox"/>	<input checked="" type="checkbox"/>	<input type="checkbox"/>
營與輔導	B-2 營造積極的班級學習氣氛	B-2-1 布置或安排適當的學習環境	<input checked="" type="checkbox"/>	<input type="checkbox"/>	<input type="checkbox"/>
		B-2-2 營造良好和諧的師生互動關係	<input type="checkbox"/>	<input checked="" type="checkbox"/>	<input type="checkbox"/>
摘要紀錄					

觀察者簽名：( 王日瑋 )

中華民國 <sup>111</sup>~~110~~ 年 6 月 9 日



## 【附件二】國立臺東大學附屬體育高級中學 110 學年度教學觀察紀錄表

### 壹、基本資料

教學者	連亞倫	教學日期	111.06.09
地點	田徑場	教學班級	田徑隊
教學領域	體育科	教學單元	基礎能力訓練

### 貳、填寫說明

層面	評鑑指標	檢核重點	優良	滿意	待改進
A 課程 設計 與 教學	A-1 展現課程設計能力	A-1-1 編選適用教材	<input type="checkbox"/>	<input checked="" type="checkbox"/>	<input type="checkbox"/>
		A-1-2 研擬任教科目授課大綱或教學進度	<input type="checkbox"/>	<input checked="" type="checkbox"/>	<input type="checkbox"/>
	A-2 研擬適切的教學計畫	A-2-1 符合課程單元既定的教學目標（分段能力指標）	<input type="checkbox"/>	<input checked="" type="checkbox"/>	<input type="checkbox"/>
		A-2-2 規劃適切的教學流程與評量方式	<input checked="" type="checkbox"/>	<input type="checkbox"/>	<input type="checkbox"/>
	A-3 精熟任教學科領域知識	A-3-1 正確掌握任教單元的教材內容	<input type="checkbox"/>	<input checked="" type="checkbox"/>	<input type="checkbox"/>
		A-3-2 有效連結學生的新舊知識	<input type="checkbox"/>	<input checked="" type="checkbox"/>	<input type="checkbox"/>
	A-4 清楚呈現教材內容	A-4-1 說明學習目標或學習重點	<input type="checkbox"/>	<input checked="" type="checkbox"/>	<input type="checkbox"/>
		A-4-2 多舉例說明或示範以增進理解	<input checked="" type="checkbox"/>	<input type="checkbox"/>	<input type="checkbox"/>
		A-4-3 正確而清楚講解重要概念、原則或技能	<input type="checkbox"/>	<input checked="" type="checkbox"/>	<input type="checkbox"/>
		A-4-4 設計學習情境啟發學生思考與討論	<input type="checkbox"/>	<input checked="" type="checkbox"/>	<input type="checkbox"/>
		A-4-5 提供適當的練習以熟練學習內容	<input checked="" type="checkbox"/>	<input type="checkbox"/>	<input type="checkbox"/>
		A-4-6 適時歸納總結學習重點	<input type="checkbox"/>	<input checked="" type="checkbox"/>	<input type="checkbox"/>
	A-5 運用有效教學技巧	A-5-1 引起並維持學生學習動機	<input type="checkbox"/>	<input checked="" type="checkbox"/>	<input type="checkbox"/>
		A-5-2 善於變化教學活動或教學策略	<input checked="" type="checkbox"/>	<input type="checkbox"/>	<input type="checkbox"/>
		A-5-3 有效掌握教學節奏和時間	<input type="checkbox"/>	<input checked="" type="checkbox"/>	<input type="checkbox"/>
		A-5-4 有效使用教學媒體或電腦網路	<input type="checkbox"/>	<input checked="" type="checkbox"/>	<input type="checkbox"/>
	A-6 善於發問啟發思考	A-6-1 設計由淺而深的問題引導學生思考	<input type="checkbox"/>	<input checked="" type="checkbox"/>	<input type="checkbox"/>
		A-6-2 發問後待答時間適當（三秒以上）	<input checked="" type="checkbox"/>	<input type="checkbox"/>	<input type="checkbox"/>
		A-6-3 發問後能針對學生回答繼續延伸問題	<input type="checkbox"/>	<input checked="" type="checkbox"/>	<input type="checkbox"/>

層面	評鑑指標	檢核重點	優良	滿意	待改進
		A-6-4 聽答後能歸納整理學生的回答	<input type="checkbox"/>	<input checked="" type="checkbox"/>	<input type="checkbox"/>
	A-7 應用	A-7-1 板書正確、工整有條理	<input checked="" type="checkbox"/>	<input type="checkbox"/>	<input type="checkbox"/>
	良好溝通技巧	A-7-2 口語清晰、音量適中	<input type="checkbox"/>	<input checked="" type="checkbox"/>	<input type="checkbox"/>
		A-7-3 教室走動或眼神能關照多數學生	<input type="checkbox"/>	<input checked="" type="checkbox"/>	<input type="checkbox"/>
	A-8 善於運用學習評量	A-8-1 依實際需要選擇適切而多元的評量方式	<input checked="" type="checkbox"/>	<input type="checkbox"/>	<input type="checkbox"/>
		A-8-2 適時檢視學生的學習情形	<input type="checkbox"/>	<input checked="" type="checkbox"/>	<input type="checkbox"/>
		A-8-3 根據學習評量結果分析學習成效	<input type="checkbox"/>	<input checked="" type="checkbox"/>	<input type="checkbox"/>
	A-9 達成預期學習目標	A-9-1 學生學習專注	<input type="checkbox"/>	<input checked="" type="checkbox"/>	<input type="checkbox"/>
		A-9-2 學生能理解運用所學概念與技能	<input checked="" type="checkbox"/>	<input type="checkbox"/>	<input type="checkbox"/>
B 班級經營與輔導	B-1 建立有助於學習的班級常規	B-1-1 訂定合理的班級規範與獎懲規定	<input type="checkbox"/>	<input checked="" type="checkbox"/>	<input type="checkbox"/>
		B-1-2 維持良好教室秩序常規	<input type="checkbox"/>	<input checked="" type="checkbox"/>	<input type="checkbox"/>
		B-1-3 適時增強學生的良好表現	<input checked="" type="checkbox"/>	<input type="checkbox"/>	<input type="checkbox"/>
		B-1-4 妥善處理學生不當行為	<input type="checkbox"/>	<input checked="" type="checkbox"/>	<input type="checkbox"/>
	B-2 營造積極的班級學習氣氛	B-2-1 布置或安排適當的學習環境	<input type="checkbox"/>	<input checked="" type="checkbox"/>	<input type="checkbox"/>
		B-2-2 營造良好和諧的師生互動關係	<input checked="" type="checkbox"/>	<input type="checkbox"/>	<input type="checkbox"/>
摘要紀錄					

觀察者簽名：( 孫泰山 )

中華民國 <sup>111</sup>110 年 06 月 09 日



## 【附件二】國立臺東大學附屬體育高級中學 110 學年度教學觀察紀錄表

### 壹、基本資料

教學者	連亞倫	教學日期	111.06.09
地點	田徑場	教學班級	田徑隊
教學領域	體育科	教學單元	田徑基礎訓練

### 貳、填寫說明

層面	評鑑指標	檢核重點	優良	滿意	待改進
A 課程 設計 與 教學	A-1 展現課程設計能力	A-1-1 編選適用教材	<input type="checkbox"/>	<input checked="" type="checkbox"/>	<input type="checkbox"/>
		A-1-2 研擬任教科目授課大綱或教學進度	<input type="checkbox"/>	<input checked="" type="checkbox"/>	<input type="checkbox"/>
	A-2 研擬適切的教學計畫	A-2-1 符合課程單元既定的教學目標（分段能力指標）	<input type="checkbox"/>	<input checked="" type="checkbox"/>	<input type="checkbox"/>
		A-2-2 規劃適切的教學流程與評量方式	<input checked="" type="checkbox"/>	<input type="checkbox"/>	<input type="checkbox"/>
	A-3 精熟任教學科領域知識	A-3-1 正確掌握任教單元的教材內容	<input type="checkbox"/>	<input checked="" type="checkbox"/>	<input type="checkbox"/>
		A-3-2 有效連結學生的新舊知識	<input type="checkbox"/>	<input checked="" type="checkbox"/>	<input type="checkbox"/>
	A-4 清楚呈現教材內容	A-4-1 說明學習目標或學習重點	<input type="checkbox"/>	<input checked="" type="checkbox"/>	<input type="checkbox"/>
		A-4-2 多舉例說明或示範以增進理解	<input checked="" type="checkbox"/>	<input type="checkbox"/>	<input type="checkbox"/>
		A-4-3 正確而清楚講解重要概念、原則或技能	<input type="checkbox"/>	<input checked="" type="checkbox"/>	<input type="checkbox"/>
		A-4-4 設計學習情境啟發學生思考與討論	<input type="checkbox"/>	<input checked="" type="checkbox"/>	<input type="checkbox"/>
		A-4-5 提供適當的練習以熟練學習內容	<input type="checkbox"/>	<input checked="" type="checkbox"/>	<input type="checkbox"/>
		A-4-6 適時歸納總結學習重點	<input checked="" type="checkbox"/>	<input type="checkbox"/>	<input type="checkbox"/>
	A-5 運用有效教學技巧	A-5-1 引起並維持學生學習動機	<input type="checkbox"/>	<input checked="" type="checkbox"/>	<input type="checkbox"/>
		A-5-2 善於變化教學活動或教學策略	<input type="checkbox"/>	<input checked="" type="checkbox"/>	<input type="checkbox"/>
		A-5-3 有效掌握教學節奏和時間	<input checked="" type="checkbox"/>	<input type="checkbox"/>	<input type="checkbox"/>
		A-5-4 有效使用教學媒體或電腦網路	<input type="checkbox"/>	<input checked="" type="checkbox"/>	<input type="checkbox"/>
	A-6 善於發問啟發思考	A-6-1 設計由淺而深的問題引導學生思考	<input type="checkbox"/>	<input checked="" type="checkbox"/>	<input type="checkbox"/>
		A-6-2 發問後待答時間適當（三秒以上）	<input checked="" type="checkbox"/>	<input type="checkbox"/>	<input type="checkbox"/>
		A-6-3 發問後能針對學生回答繼續延伸問題	<input type="checkbox"/>	<input checked="" type="checkbox"/>	<input type="checkbox"/>

層面	評鑑指標	檢核重點	優良	滿意	待改進
		A-6-4 聽答後能歸納整理學生的回答	<input type="checkbox"/>	<input checked="" type="checkbox"/>	<input type="checkbox"/>
	A-7 應用	A-7-1 板書正確、工整有條理	<input checked="" type="checkbox"/>	<input type="checkbox"/>	<input type="checkbox"/>
	良好溝通	A-7-2 口語清晰、音量適中	<input type="checkbox"/>	<input checked="" type="checkbox"/>	<input type="checkbox"/>
	技巧	A-7-3 教室走動或眼神能關照多數學生	<input type="checkbox"/>	<input checked="" type="checkbox"/>	<input type="checkbox"/>
	A-8 善於運用學習評量	A-8-1 依實際需要選擇適切而多元的評量方式	<input checked="" type="checkbox"/>	<input type="checkbox"/>	<input type="checkbox"/>
		A-8-2 適時檢視學生的學習情形	<input type="checkbox"/>	<input checked="" type="checkbox"/>	<input type="checkbox"/>
		A-8-3 根據學習評量結果分析學習成效	<input type="checkbox"/>	<input checked="" type="checkbox"/>	<input type="checkbox"/>
	A-9 達成預期學習目標	A-9-1 學生學習專注	<input checked="" type="checkbox"/>	<input type="checkbox"/>	<input type="checkbox"/>
		A-9-2 學生能理解運用所學概念與技能	<input type="checkbox"/>	<input type="checkbox"/>	<input type="checkbox"/>
B	B-1 建立有助於學習的班級常規	B-1-1 訂定合理的班級規範與獎懲規定	<input type="checkbox"/>	<input checked="" type="checkbox"/>	<input type="checkbox"/>
班級經營		B-1-2 維持良好教室秩序常規	<input checked="" type="checkbox"/>	<input type="checkbox"/>	<input type="checkbox"/>
		B-1-3 適時增強學生的良好表現	<input type="checkbox"/>	<input checked="" type="checkbox"/>	<input type="checkbox"/>
		B-1-4 妥善處理學生不當行為	<input type="checkbox"/>	<input checked="" type="checkbox"/>	<input type="checkbox"/>
營與輔導	B-2 營造積極的班級學習氣氛	B-2-1 布置或安排適當的學習環境	<input type="checkbox"/>	<input checked="" type="checkbox"/>	<input type="checkbox"/>
		B-2-2 營造良好和諧的師生互動關係	<input checked="" type="checkbox"/>	<input type="checkbox"/>	<input type="checkbox"/>
摘要紀錄					

觀察者簽名：

李忠國

中華民國 <sup>111</sup>~~110~~ 年 06 月 09 日



## 【附件二】國立臺東大學附屬體育高級中學 110 學年度教學觀察紀錄表

### 壹、基本資料

教學者	連亞倫	教學日期	111.06.09
地點	田徑場	教學班級	田徑隊
教學領域	體育科	教學單元	田徑基礎訓練

### 貳、填寫說明

層面	評鑑指標	檢核重點	優良	滿意	待改進
A 課程 設計 與 教學	A-1 展現課程設計能力	A-1-1 編選適用教材	<input type="checkbox"/>	<input checked="" type="checkbox"/>	<input type="checkbox"/>
		A-1-2 研擬任教科目授課大綱或教學進度	<input type="checkbox"/>	<input checked="" type="checkbox"/>	<input type="checkbox"/>
	A-2 研擬適切的教學計畫	A-2-1 符合課程單元既定的教學目標（分段能力指標）	<input checked="" type="checkbox"/>	<input type="checkbox"/>	<input type="checkbox"/>
		A-2-2 規劃適切的教學流程與評量方式	<input type="checkbox"/>	<input checked="" type="checkbox"/>	<input type="checkbox"/>
	A-3 精熟任教學科領域知識	A-3-1 正確掌握任教單元的教材內容	<input type="checkbox"/>	<input checked="" type="checkbox"/>	<input type="checkbox"/>
		A-3-2 有效連結學生的新舊知識	<input type="checkbox"/>	<input checked="" type="checkbox"/>	<input type="checkbox"/>
	A-4 清楚呈現教材內容	A-4-1 說明學習目標或學習重點	<input checked="" type="checkbox"/>	<input type="checkbox"/>	<input type="checkbox"/>
		A-4-2 多舉例說明或示範以增進理解	<input type="checkbox"/>	<input checked="" type="checkbox"/>	<input type="checkbox"/>
		A-4-3 正確而清楚講解重要概念、原則或技能	<input type="checkbox"/>	<input checked="" type="checkbox"/>	<input type="checkbox"/>
		A-4-4 設計學習情境啟發學生思考與討論	<input type="checkbox"/>	<input checked="" type="checkbox"/>	<input type="checkbox"/>
		A-4-5 提供適當的練習以熟練學習內容	<input checked="" type="checkbox"/>	<input type="checkbox"/>	<input type="checkbox"/>
		A-4-6 適時歸納總結學習重點	<input type="checkbox"/>	<input checked="" type="checkbox"/>	<input type="checkbox"/>
	A-5 運用有效教學技巧	A-5-1 引起並維持學生學習動機	<input type="checkbox"/>	<input checked="" type="checkbox"/>	<input type="checkbox"/>
		A-5-2 善於變化教學活動或教學策略	<input checked="" type="checkbox"/>	<input type="checkbox"/>	<input type="checkbox"/>
		A-5-3 有效掌握教學節奏和時間	<input type="checkbox"/>	<input checked="" type="checkbox"/>	<input type="checkbox"/>
		A-5-4 有效使用教學媒體或電腦網路	<input type="checkbox"/>	<input checked="" type="checkbox"/>	<input type="checkbox"/>
	A-6 善於發問啟發思考	A-6-1 設計由淺而深的問題引導學生思考	<input checked="" type="checkbox"/>	<input type="checkbox"/>	<input type="checkbox"/>
		A-6-2 發問後待答時間適當（三秒以上）	<input type="checkbox"/>	<input checked="" type="checkbox"/>	<input type="checkbox"/>
A-6-3 發問後能針對學生回答繼續延伸問題		<input type="checkbox"/>	<input checked="" type="checkbox"/>	<input type="checkbox"/>	



層面	評鑑指標	檢核重點	優良	滿意	待改進
		A-6-4 聽答後能歸納整理學生的回答	<input type="checkbox"/>	<input checked="" type="checkbox"/>	<input type="checkbox"/>
	A-7 應用良好溝通技巧	A-7-1 板書正確、工整有條理	<input type="checkbox"/>	<input checked="" type="checkbox"/>	<input type="checkbox"/>
		A-7-2 口語清晰、音量適中	<input checked="" type="checkbox"/>	<input type="checkbox"/>	<input type="checkbox"/>
		A-7-3 教室走動或眼神能關照多數學生	<input type="checkbox"/>	<input checked="" type="checkbox"/>	<input type="checkbox"/>
	A-8 善於運用學習評量	A-8-1 依實際需要選擇適切而多元的評量方式	<input type="checkbox"/>	<input checked="" type="checkbox"/>	<input type="checkbox"/>
		A-8-2 適時檢視學生的學習情形	<input type="checkbox"/>	<input checked="" type="checkbox"/>	<input type="checkbox"/>
		A-8-3 根據學習評量結果分析學習成效	<input type="checkbox"/>	<input checked="" type="checkbox"/>	<input type="checkbox"/>
	A-9 達成預期學習目標	A-9-1 學生學習專注	<input checked="" type="checkbox"/>	<input type="checkbox"/>	<input type="checkbox"/>
		A-9-2 學生能理解運用所學概念與技能	<input type="checkbox"/>	<input checked="" type="checkbox"/>	<input type="checkbox"/>
	B 班級經營與輔導	B-1 建立有助於學習的班級常規	B-1-1 訂定合理的班級規範與獎懲規定	<input type="checkbox"/>	<input checked="" type="checkbox"/>
B-1-2 維持良好教室秩序常規			<input checked="" type="checkbox"/>	<input type="checkbox"/>	<input type="checkbox"/>
B-1-3 適時增強學生的良好表現			<input type="checkbox"/>	<input checked="" type="checkbox"/>	<input type="checkbox"/>
B-1-4 妥善處理學生不當行為			<input type="checkbox"/>	<input checked="" type="checkbox"/>	<input type="checkbox"/>
B-2 營造積極的班級學習氣氛		B-2-1 布置或安排適當的學習環境	<input checked="" type="checkbox"/>	<input type="checkbox"/>	<input type="checkbox"/>
		B-2-2 營造良好和諧的師生互動關係	<input type="checkbox"/>	<input checked="" type="checkbox"/>	<input type="checkbox"/>
摘要紀錄					

觀察者簽名：( 徐淑琳 )

中華民國 <sup>111</sup>~~110~~ 年 6 月 9 日

# 活動相片

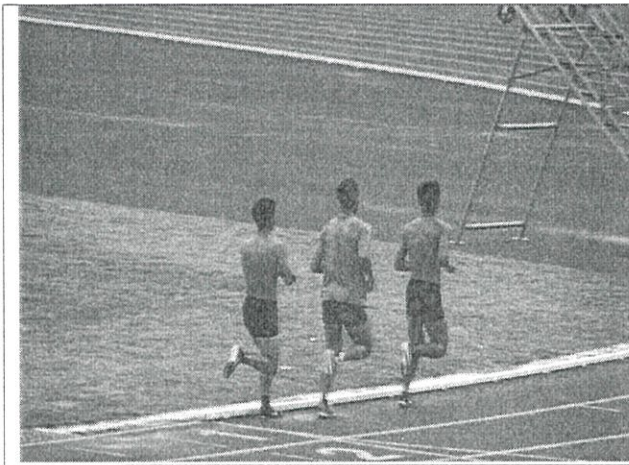

活動相片(一)

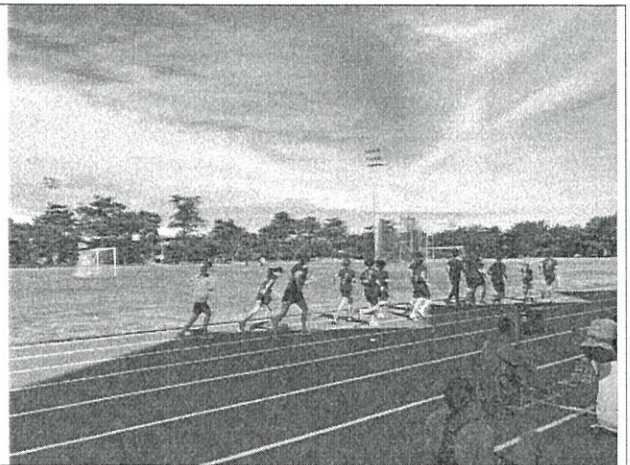

活動相片(二)

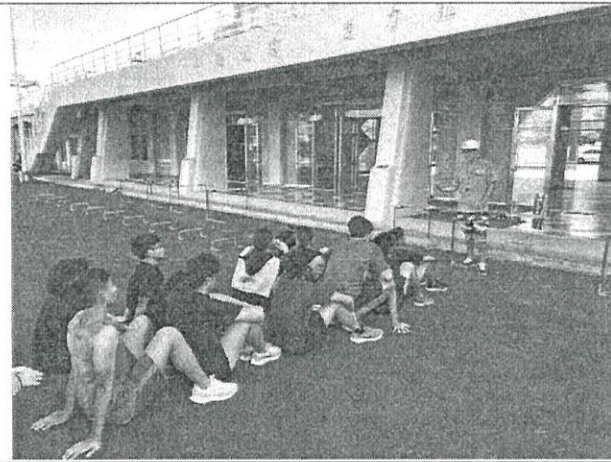

活動相片(三)



活動相片(四)



活動相片(三)



活動相片(四)





【附件三】國立臺東大學附屬體育高級中學教室走察紀錄表

班級	田徑班	任課教師	李海倫	科目	田徑基礎	備註	
觀察項目	出席狀況	<input type="checkbox"/> 教師準時上課 <input checked="" type="checkbox"/> 按課表上課		觀察項目可複選			
	運用教學設備	<input type="checkbox"/> 板書 <input type="checkbox"/> 學習單 <input type="checkbox"/> 網路、多媒體					
	教師教學	<input checked="" type="checkbox"/> 口述講課 <input checked="" type="checkbox"/> 個別指導 <input checked="" type="checkbox"/> 操作示範 <input type="checkbox"/> 作業指導 <input type="checkbox"/> 評量測驗 <input checked="" type="checkbox"/> 分組活動					
	教學設計						
	語言表達	<input type="checkbox"/> 語調生動 <input type="checkbox"/> 速度適中 <input checked="" type="checkbox"/> 音量適中 <input checked="" type="checkbox"/> 肢體語言豐富					
學生學習	<input checked="" type="checkbox"/> 秩序良好 <input type="checkbox"/> 認真聽講 <input type="checkbox"/> 踴躍發言 <input type="checkbox"/> 討論熱烈 <input type="checkbox"/> 秩序欠佳 <input type="checkbox"/> 多人分心 <input type="checkbox"/> 反應零星 <input type="checkbox"/> 參與度低						
師生互動	<input checked="" type="checkbox"/> 激勵學生 <input type="checkbox"/> 獎懲得宜 <input type="checkbox"/> 小組競賽 <input checked="" type="checkbox"/> 適當回饋 <input checked="" type="checkbox"/> 教室管理得宜 <input type="checkbox"/> 教室管理欠佳						
其他事項							

走察人員：

陳煥峰

教學組：

教務主任：

校長：